



Apresentação institucional

AREE/CEERJ

Área de Educação Espírita



Organização: Bruno Lourenço
Maio/2016



AREE/CEERJ - Qual o papel ?

Supervisionar e dar andamento as atividades relacionadas ao: ***Serviço de Evangelização da Família, Serviço de Estudos do Espiritismos, Serviço de Atividades Mediúnicas, Serviço de Atendimento Espiritual, Serviço de Assistência e Promoção Social Espírita e Serviço de Formação Continuada*** dos assuntos relativos à AREE, bem como supervisionar e coordenar as ***atividades próprias e internas da Instituição***, no campo doutrinário e no assistencial.

Estatuto do CEERJ e Regimento Interno AREE/CEERJ

AREE/CEERJ - Qual o papel ?

VISÃO

Atuar no programa da regeneração moral do ser mediante a Educação Espírita.

MISSÃO

Favorecer a educação do espírito imortal com vistas a sua autonomia intelectual e moral, adotando o modelo pedagógico de Jesus.

OBJETIVO GERAL

Fornecer diretrizes ao movimento espírita do estado do Rio de Janeiro com vistas à preservação da unidade de princípios doutrinários no que tange a educação do espírito em seus múltiplos aspectos: moral, social e espiritual.

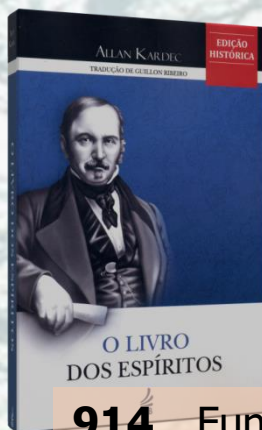

AREE/CEERJ - Fundamentação para a ação

914. Fundando-se o egoísmo no sentimento do interesse pessoal, bem difícil parece extirpá-lo inteiramente do coração humano. Chegar-se-á a consegui-lo?

R. - À medida **que os homens se instruem acerca das coisas espirituais**, menos valor dão às coisas materiais. Depois, necessário é que se reformem as instituições humanas que o entretêm e excitam. **Isso depende da educação.**

(KARDEC, Allan. O Livro dos Espíritos, 88.e. FEB. 2006)

685-a. [...] Esse **elemento é a educação, não a educação intelectual, mas a educação moral.** Não nos referimos, porém, à educação moral pelos livros e sim à **que consiste na arte de formar caracteres, à que incute hábitos, porquanto a educação é conjunto de hábitos adquiridos.**

(KARDEC, Allan. O Livro dos Espíritos, 88.e. FEB. 2006)

AREE/CEERJ - Estrutura de gestão

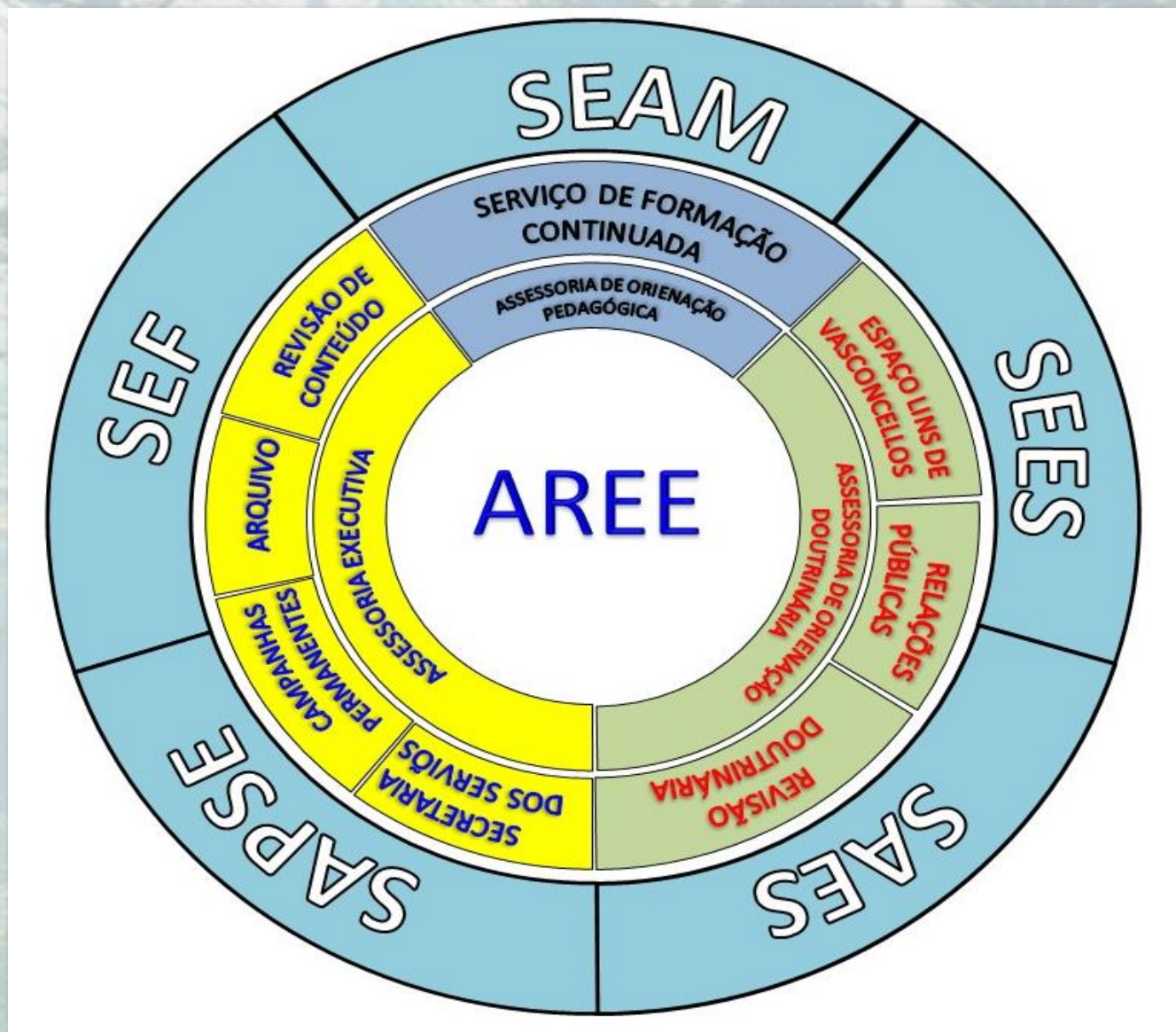

Organograma

AREE/CEERJ - Competências

OBJETIVOS ESPECÍFICOS – ASSESSORIAS

Contato: assessoria.aree@ceerj.org.br

- **Assessoria Executiva - Assessor: Vagner Souza**

Fornecer suporte tecnológico, administrativo, gerencial, bem como apoio aos registros das ações em todos níveis de atuação da área, em especial por meio dos seus serviços, favorecendo as ações de comunicação social interna e externa da área.

- **Assessoria de Orientação Doutrinária - Assessor: Ronaldo Frazão**

Fornecer suporte e assessoramento constantes, no que tange aos assuntos doutrinários, e às revisões de conteúdo, bem como oferecer suporte para a gestão do campo experimental – Espaço Lins de Vasconcellos, local de implantação de projetos pilotos. Coordenar as campanhas permanentes.

- **Assessoria de Orientação Pedagógica - Assessora: Lucia Moysés**

Fornecer suporte e assessoramento constantes quanto à orientação dos conteúdos pedagógicos, favorecendo uma organização e integração estratégica dos diversos serviços e setores que compõe a área, em torno de práticas pedagógicas.

AREE/CEERJ - Competências

OBJETIVOS ESPECÍFICOS – SERVIÇOS

- **Serviço de Assistência e Promoção Social Espírita - SAPSE**

Contato: sapse@ceerj.org.br

Coordenação Geral: Edvaldo Roberto

Coordenação-adjunta: Maria Elizabeth da Silva Campos

Orientar, coordenar e fornecer diretrizes destinadas ao aprimoramento das atividades relacionadas à promoção social do indivíduo e da família, como expressão da caridade cristã.

AREE/CEERJ - Competências

OBJETIVOS ESPECÍFICOS – SERVIÇOS

- **Serviço do Atendimento Espiritual – SAES**

Contato: saes@ceerj.org.br

Coordenação Geral: Zaira Machado

Coordenação-adjunta: Jucilene de Lima Castro

Orientar, coordenar e fornecer diretrizes destinadas à organização integrada das seguintes atividades: recepção, atendimento fraterno, explanação do Evangelho à luz da doutrina espírita, passes e água magnetizada, Irradiação e Implantação do Evangelho no lar, com vistas à promoção do acolhimento em todas as atividades do centro espírita.

AREE/CEERJ - Competências

ESTRUTURA

Serviço de Atendimento Espiritual



AREE/CEERJ - Competências

OBJETIVOS ESPECÍFICOS – SERVIÇOS

- **Serviço de Atividades Mediúnicas - SEAM**

Contato: seam@ceerj.org.br

Coordenação Geral: Juciema Roriz

Coordenação-adjunta: Antônio Carlos Brazil

Orientar, coordenar e fornecer diretrizes destinadas à organização e ao aprimoramento das atividades relacionadas com a mediunidade, que compreende: estudo da mediunidade, como Instrumento básico para a formação adequada do trabalhador da mediunidade; educação e prática da mediunidade; socorro espiritual e desobsessão.

AREE/CEERJ - Competências

ESTRUTURA

Serviço de Atividades Mediúnicas

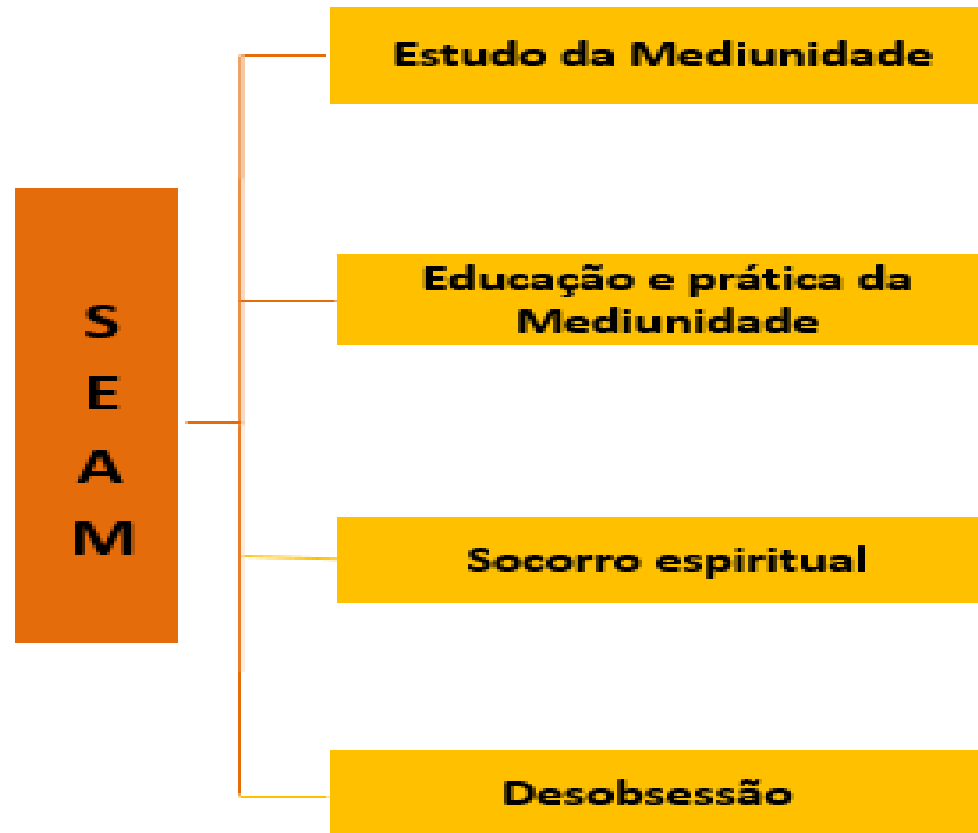

AREE/CEERJ - Competências

OBJETIVOS ESPECÍFICOS – SERVIÇOS

- **Serviço de Estudos do Espiritismo - SEES**

Contato: sees@ceerj.org.br

Coordenação Geral: Inês de Mario

Coordenação-adjunta: Josué Santos de Souza

Orientar e fornecer diretrizes para as atividades do Estudo Sistemático da Doutrina Espírita (ESDE) - instrumento básico para a formação adequada do trabalhador espírita-, do Estudo Sistemático de Obras Espíritas (ESOE), e de Reuniões Públicas.

AREE/CEERJ - Competências

ESTRUTURA

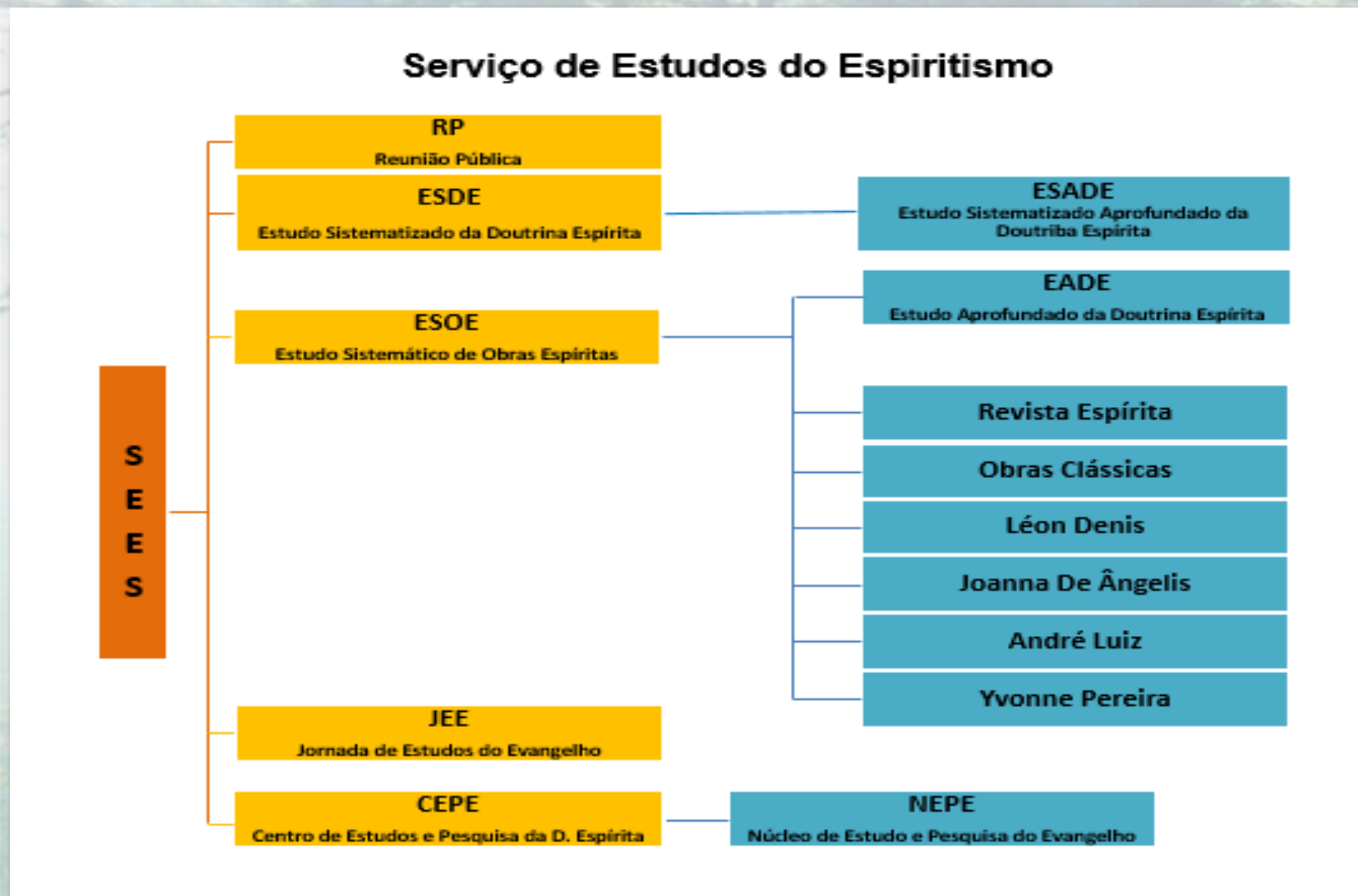

AREE/CEERJ - Competências

OBJETIVOS ESPECÍFICOS – SERVIÇOS

- **Serviço de Evangelização da Família – SEF**

Contato: sef@ceerj.org.br

Coordenação Geral: Nádia Costa

Coordenação-adjunta: Willian Alves Rosa e Eridineia Cordeiro

Orientar, coordenar e fornecer diretrizes destinadas a fortalecer a ação evangelizadora da criança, do jovem e da família.

AREE/CEERJ - Competências

ESTRUTURA

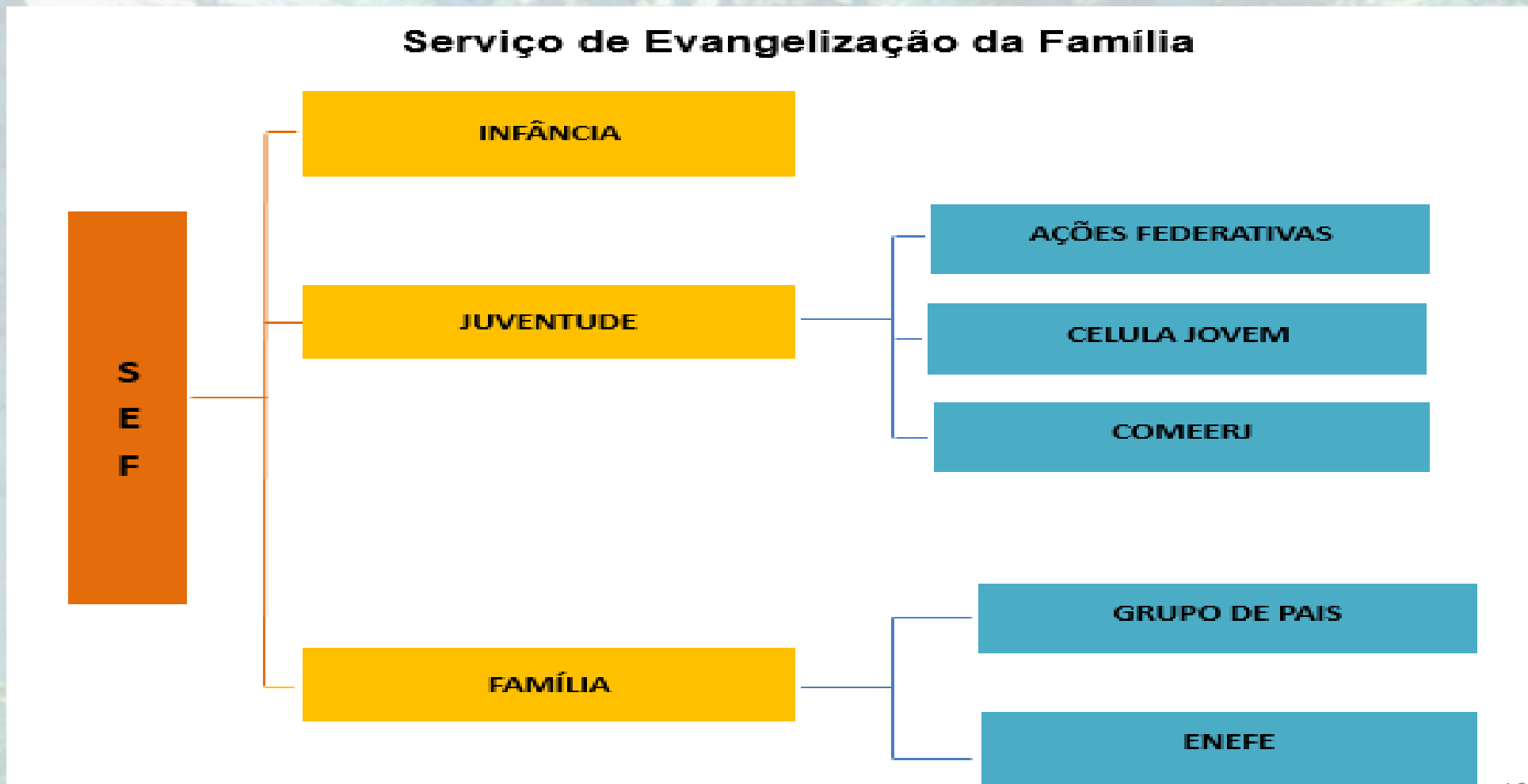

AREE/CEERJ - Competências

OBJETIVOS ESPECÍFICOS – SERVIÇOS

- **Serviço de Formação Continuada – SEFC/AREE**

Contato: sefc.aree@ceerj.org.br

Coordenação Geral: Ana Rosa Airão

Coordenação-adjunta: Clarice Grynberg Brazil

Instrumentalizar a formação de tarefeiros e multiplicadores no âmbito interno da Área de Educação Espírita do CEERJ.

Representantes Regionais / REUNIR

A AREE/CEERJ contará com nove representantes regionais, um para cada área REUNIR, cabendo-lhes:

- Estimular a criação da Área de Educação Espírita, no âmbito dos CEU de sua área geográfica;
- Estimular a criação e coordenar esforços, no âmbito do seu REUNIR, para a instalação das equipes de multiplicadores – equipe de campo-, da Área de Educação Espírita do CEERJ;
- Representar a AREE/CEERJ na sua área geográfica;
- Manter-se próximo as ações e atividades desenvolvidas pela AREE/CEERJ, comparecendo as reuniões quando convocado;
- Manter a AREE/CEERJ atualizada quanto as ações ligadas à AREE desenvolvidas no âmbito de seu REUNIR.

Representantes Regionais / REUNIR

- **REUNIR I** - Adaisa Paes Viana **(21º CEU)**
- **REUNIR II** - Deise Soares da Silva **(45º CEU)**
- **REUNIR III** - Sandra Lia de Oliveira **(24º CEU)**
- **REUNIR IV** - Nilson Ricardo de Albuquerque Fernandes **(4º CEU)**
- **REUNIR V** - Maria Celeste de Matos **(34º CEU)**
- **REUNIR VI** - Alessandra Pereira da Silva **(28º CEU)**
- **REUNIR VII** - Vânia Regina de Paula Leite Rodrigues **(14º CEU)**
- **REUNIR VIII** - Rosana de Araújo Cruz **(12º CEU)**
- **REUNIR IX** - Luiz Maurício de Abreu Arruda **(42º CEU)**

O que cabe à AREE dos CEU

O Conselho Espírita de Unificação (CEU), órgão de Unificação do CEERJ, é a **extensão federativa na região** da sua área de atuação, **encarregado de desenvolver as atividades** de unificação, administração, financeira, **educação espírita**, divulgação, ações estratégicas e relações externas, **com função orientadora, coordenadora, supervisora e representativa do Movimento Espírita local**, tendo suas normas constantes de regulamento elaborado e aprovado pelo CEEU.

Estatuto do CEERJ

Sêneca (Filosofo Romano 4 a.C) uma vez disse: ***“quando se navega sem destino, nenhum vento é favorável.”***





Onde se quer chegar ?



Diretriz CEERJ - A humanização das relações de convivência.

Diretriz FEB - A adequação dos centros espíritas para o atendimento de suas finalidades.

Objetivo: Promover iniciativas que humanizem as relações de convivência dos trabalhadores espíritas, buscando o bem-estar e a real fraternidade, indispensável à execução das tarefas.

** Planejamento Estratégico do CEERJ, publicado no site www.ceerj.org, contendo nove diretrizes.*



Onde se quer chegar ?



Diretriz CEERJ - A integração da criança e do jovem no Movimento Espírita, fortalecendo a Evangelização e valorizando a sua atuação nas atividades fins.

Diretriz FEB - A adequação dos centros espíritas para o atendimento de suas finalidades.

Objetivo: Promover a integração da criança, do jovem e do evangelizador em todas as atividades da instituição espírita, de modo a reduzir o índice de evasão.

** Planejamento Estratégico do CEERJ, publicado no site www.ceerj.org, contendo nove diretrizes.*



Onde se quer chegar ?



Diretriz CEERJ - A conscientização sobre a necessidade de estudo das bases doutrinárias.

Diretriz FEB - A preservação da unidade de princípios da doutrina espírita.

Objetivo: Desenvolver todas as atividades espíritas com base nas obras de Allan Kardec, que constituem a Codificação Espírita, assegurando a unidade desses princípios.

** Planejamento Estratégico do CEERJ, publicado no site www.ceerj.org, contendo nove diretrizes.*



Onde se quer chegar ?



Diretriz CEERJ - O acolhimento de todos os que chegam às IEAs, superando os preconceitos.

Diretriz FEB - A adequação dos centros espíritas para o atendimento de suas finalidades.

Objetivo : Promover o acolhimento das pessoas e da família que busquem as atividades espíritas, através de ações livres do preconceito de qualquer natureza.

** Planejamento Estratégico do CEERJ, publicado no site www.ceerj.org, contendo nove diretrizes.*



Onde se quer chegar ?



Diretriz CEERJ - A busca pela excelência na formação de trabalhadores.

Diretriz FEB - A capacitação do trabalhador espírita.

Objetivo: Implantar permanente formação e capacitação de trabalhadores para todas as atividades da Instituição e do Movimento Espírita, especialmente relacionadas ao enfrentamento de novos desafios.

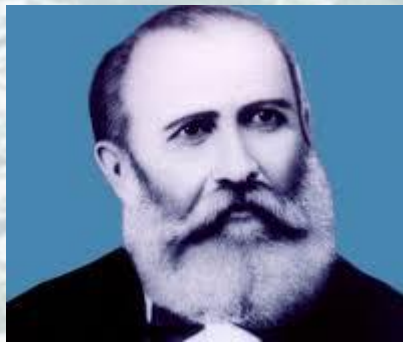

Identidade de princípios e objetivos

Vivemos, como de todos é sabido, o momento máximo da grande transição que se aproxima e na qual já nos encontramos.

Hora de demolição de antigos valores, em que a ética se apresenta enlouquecida, O Cristo de Deus ressurgiu da história do passado para comandar os destinos do homem, através dessas bases augustas que constituem a certeza última da vida: a imortalidade, a reencarnação – expressando a divina justiça – a conhecimento que liberta e o amor que santifica.

Sobre vós, as **graves responsabilidades do nosso Movimento** na Pátria do Cruzeiro. Como é verdade que vivemos um clima de liberdade doutrinária, não menos verdade é que a **identidade de princípios deve ser a viga mestra** que nos una para que possamos trabalhar com **perfeito entendimento de objetivos**, deixando à margem a contenda inútil, as lutas infrutíferas, para trabalharmos em diálogos fraternos na consecução das metas que todos perseguimos.

Bezerra de Menezes – Livro Compromissos Iluminativos – Lição Ante a Unificação



Movimento Espírita

Ditosos os que hajam dito a seus irmãos:
Trabalhemos juntos e unamos os nossos esforços, a fim de que o Senhor, ao chegar, encontre acabada a obra', porquanto o Senhor lhes dirá: 'Vinde a mim, vós que sois bons servidores, vós que soubestes impor silêncio aos vossos ciúmes e às vossas discórdias, a fim de que daí não viesse dano para a obra'".

"O Evangelho Segundo o Espiritismo" - Cap. XX - 5 - Os obreiros do Senhor.



Movimento Espírita

“Mas, *ai daqueles que, por efeito das suas dissensões, houverem retardado a hora da colheita*, pois a tempestade virá e eles serão levados no turbilhão!”

“O Evangelho Segundo o Espiritismo” - Cap. XX - 5 - Os obreiros do Senhor.

Movimento Espírita



“Solidários, seremos união. Separados uns dos outros seremos pontos de vista. Juntos, alcançaremos a realização de nossos propósitos.”

Bezerra de Menezes

Diretor

Bruno Lourenço

Diretor da Área de Educação Espírita CEERJ (2016 / 2018)
Centro Espírita Amor ao Próximo – Fragoso, Magé – 6º CEU/CEERJ

E-mail: educacao.espirita@ceerj.org.br

Telefones CEERJ (21) 2224-1553 / (21) 2224-1244

Plantão CEERJ: *Terças e quintas-feiras – 15 às 19 horas

***Para atendimento é necessário agendamento prévio.**

